

ВСТУПЛЕНИЕ

Полностью автоматизированная система обновления сканера через Интернет распознает установленную версию ПО и автоматически предлагает список возможных обновлений, которые могут быть все сразу или индивидуально загружены на карту сканера с использованием программы связи и администрирования результатов Host Pro

НОВЫЕ ВОЗМОЖНОСТИ

1. Это просто для любого пользователя

Поставьте на Ваш компьютер программу Host Pro с приложенного к комплекту сканера компакт-диска. Соедините сканер с компьютером, а компьютер подключите к Интернету- обновления автоматически будут готовы к загрузке.

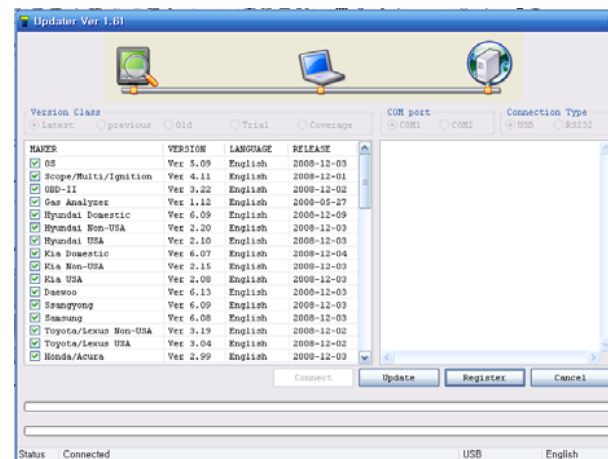

2. Автоматизированный выбор языка

Сканер будет записывать обновления на языке, который пользователь установил в качестве рабочего языка при диагностике автомобиля

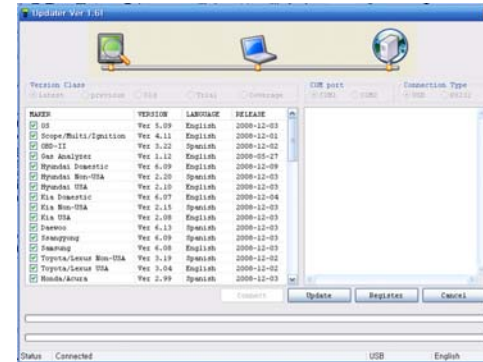
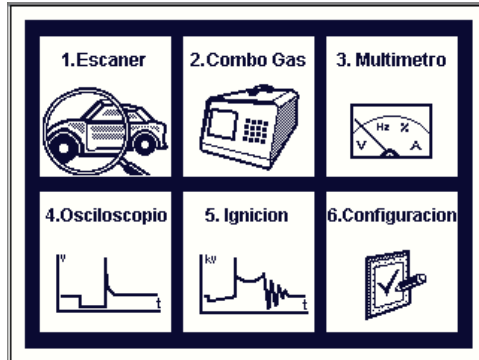

MAKER	VERSION	LANGUAGE
<input type="checkbox"/> OS	Ver 4.55	English
<input type="checkbox"/> Scope/Multi/Ignition	Ver 4.04	English
<input checked="" type="checkbox"/> OBD-II	Ver 3.19	Spanish
<input type="checkbox"/> Gas Analyzer	Ver 1.11	English
<input type="checkbox"/> Hyundai Domestic	Ver 6.06	English
<input checked="" type="checkbox"/> Hyundai Non-USA	Ver 2.13	Spanish
<input type="checkbox"/> Hyundai USA	Ver 2.06	English
<input type="checkbox"/> Kia Domestic	Ver 6.06	English
<input checked="" type="checkbox"/> Kia Non-USA	Ver 2.09	Spanish
<input type="checkbox"/> Kia USA	Ver 2.06	English

3. Автоматизированное обновление Host Pro

Кроме записи обновлений на сканер, программа связи и администрирования Host Pro, установленная на Ваш компьютер, одновременно автоматически обновляется при наличии новых версий на сервере Hanatech

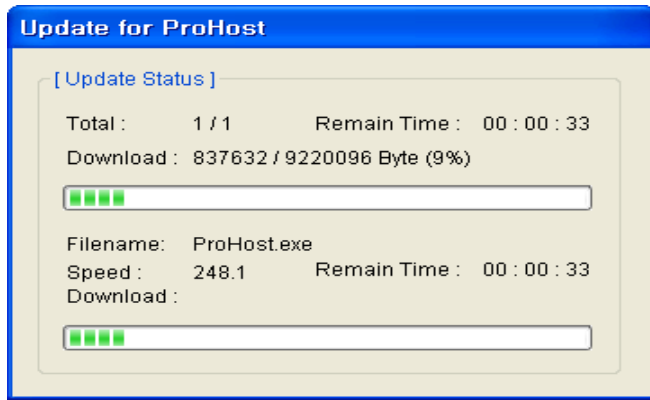

4. Откат на прошлую версию

По желанию пользователя возможен откат обратно и установка предыдущей версии обновления. Для этого достаточно выделить кнопку-кружок "Previous" и галкой выделить желаемую предыдущую версию.

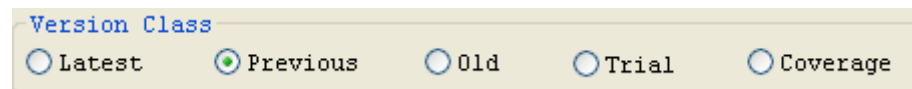
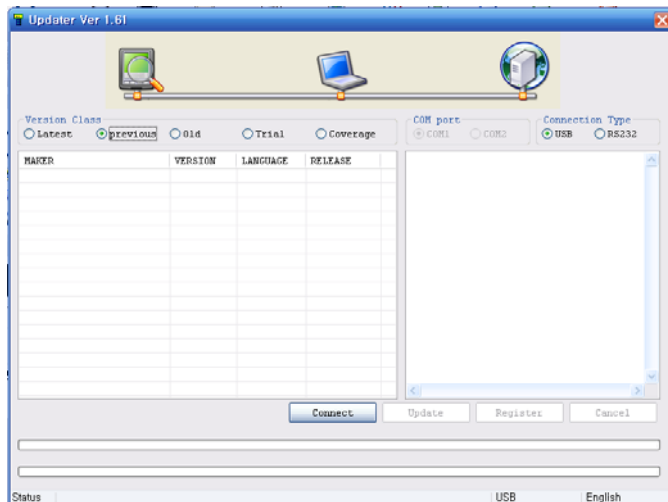

ПЕРЕХОД НА НОВУЮ СИСТЕМУ ОБНОВЛЕНИЙ И ДЛЯ СТАРЫХ СКАНЕРОВ

Данная процедура описана в основной инструкции на www.barclay.ru

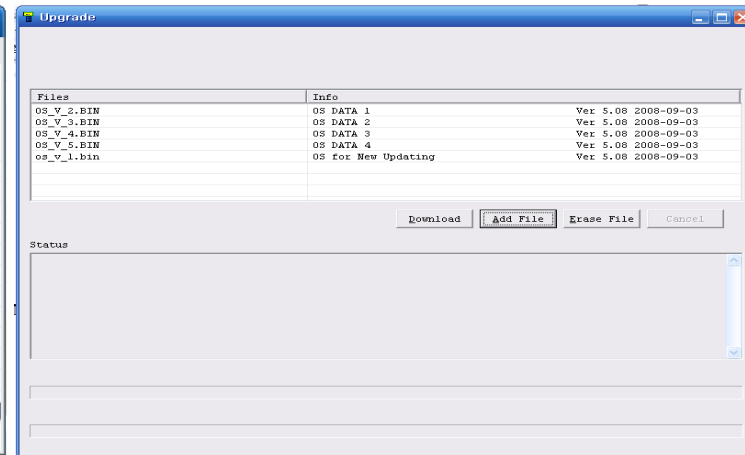
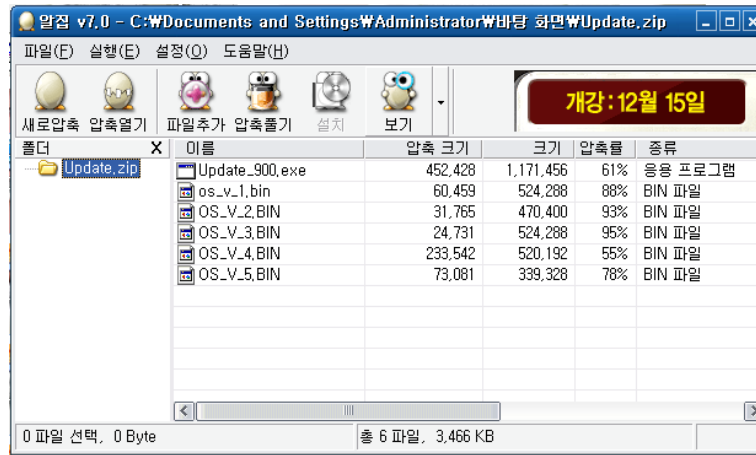

УСТАНОВКА HOST PRO НА КОМПЬЮТЕР

Если у Вас установлена старая версия Host Pro ниже 1.5, удалите ее стандартными средствами удаления программ Windows и установите новую версию (ее можно скачать в основной инструкции на www.barclay.ru)

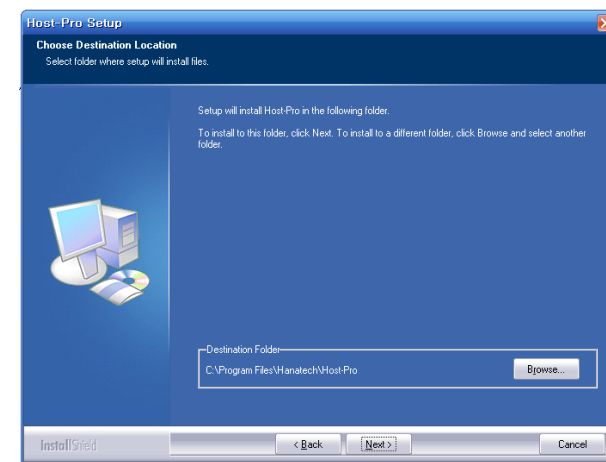
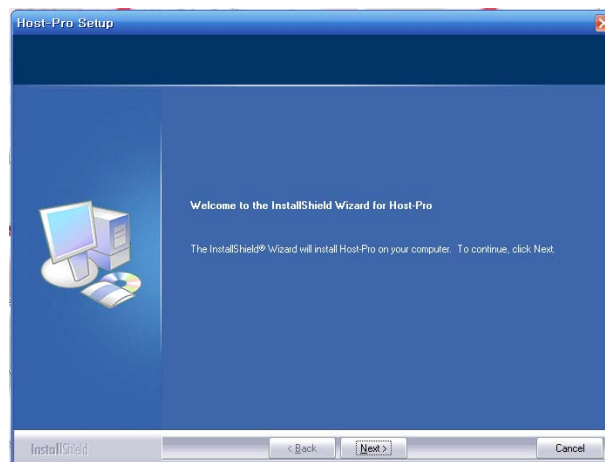

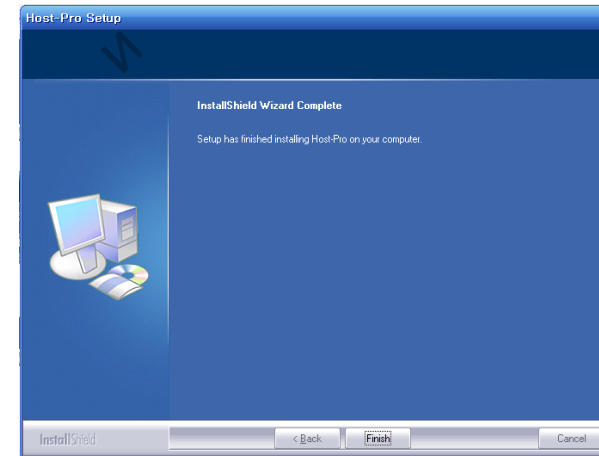
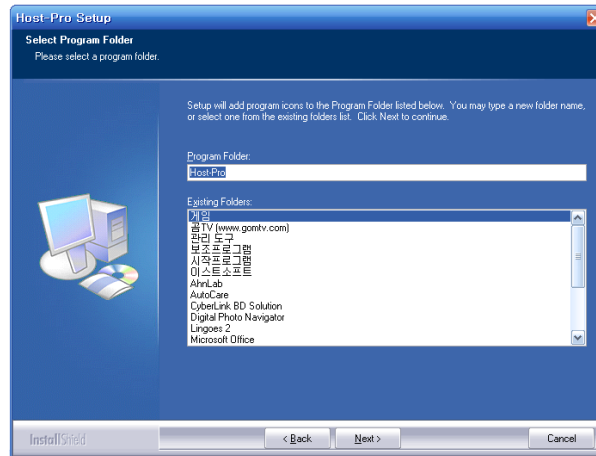

РЕГИСТРАЦИЯ НОВЫХ СКАНЕРОВ ПОСЛЕ ПОКУПКИ

1. Подготовьте сканер к регистрации и записи обновлений

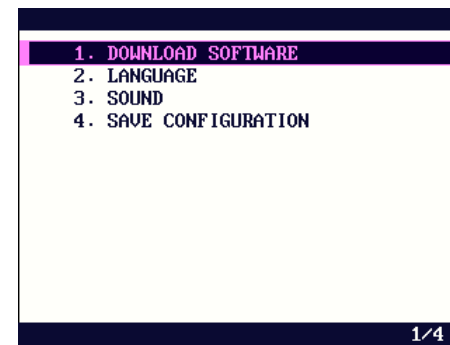
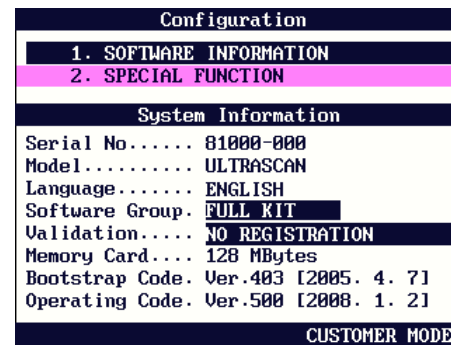
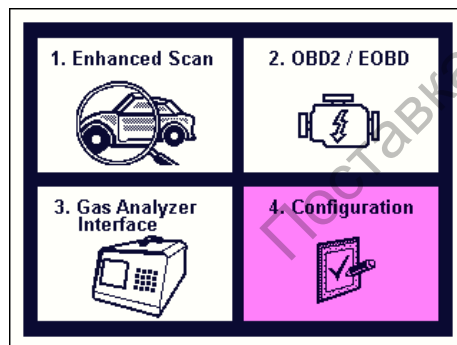

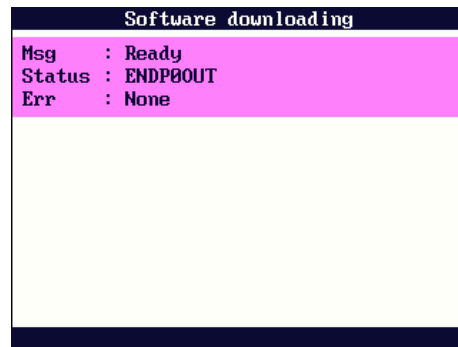
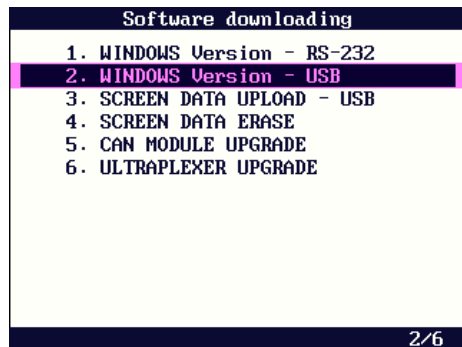

2. Подключите Ваш компьютер к Интернету, запустите Host Pro и нажмите иконку Update

Нажмите кнопку Connect и дождитесь вывода на экран доступных обновлений

Далее нажмите кнопку Register и дождитесь появления окна с автоматически распознанным серийным номером Вашего сканера

Заполните Ваши данные в предложенных полях, выбрав страну и дистрибьютера из выпадающих списков

Нажмите Registration, если все данные указаны и верны

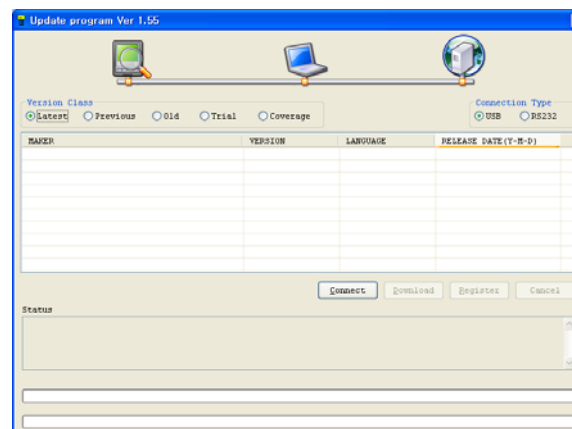

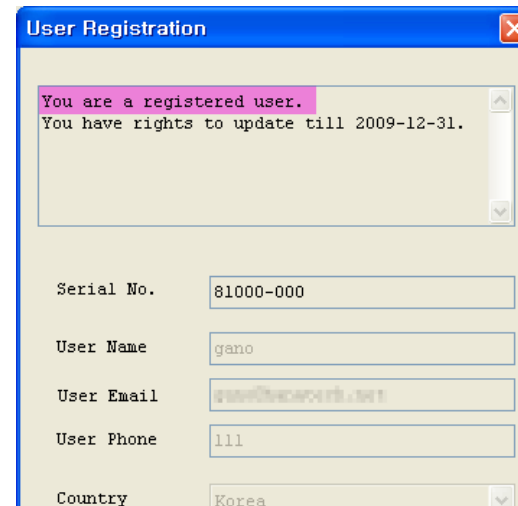
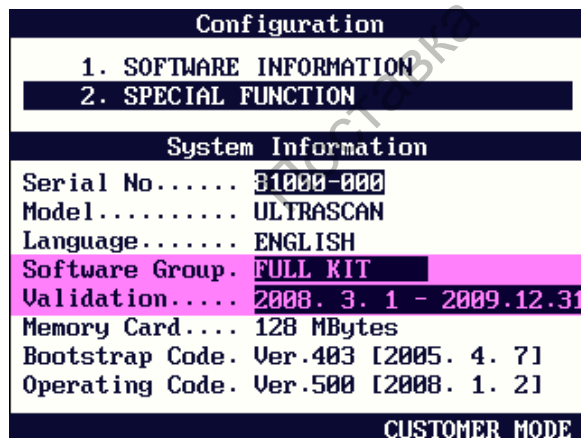
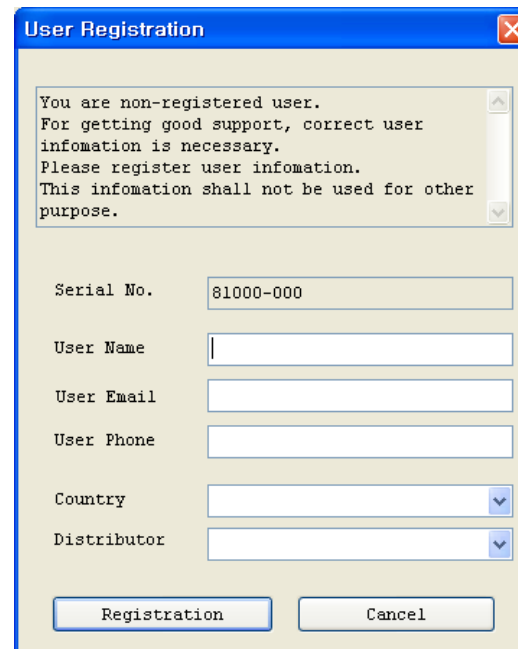
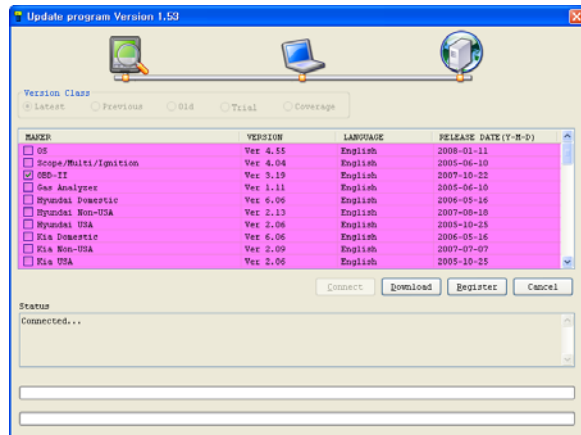

ЗАПИСЬ ОБНОВЛЕНИЙ НА СКАНЕР (КАРТУ)

Нажмите кнопку Connect и дождитесь вывода на экран доступных обновлений, которые будут обозначить галками

Нажмите Download и дождитесь загрузки обновлений на Ваш компьютер (короткая фаза), а потом загрузки с компьютера на сканер (длинная фаза)

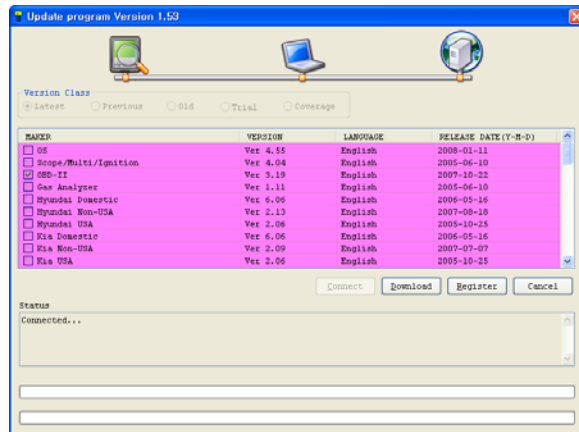
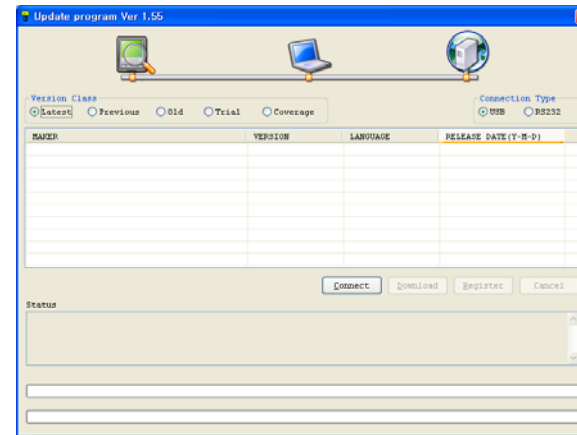

MAKER	VERSION	LANGUAGE
<input type="checkbox"/> OS	Ver 4.55	English
<input type="checkbox"/> Scope/Multi/Ignition	Ver 4.04	English
<input checked="" type="checkbox"/> OBD-II	Ver 3.19	English
<input type="checkbox"/> Gas Analyzer	Ver 1.11	English
<input type="checkbox"/> Hyundai Domestic	Ver 6.06	English
<input type="checkbox"/> Hyundai Non-USA	Ver 2.13	English
<input type="checkbox"/> Hyundai USA	Ver 2.06	English
<input type="checkbox"/> Kia Domestic	Ver 6.06	English
<input type="checkbox"/> Kia Non-USA	Ver 2.09	English
<input type="checkbox"/> Kia USA	Ver 2.06	English

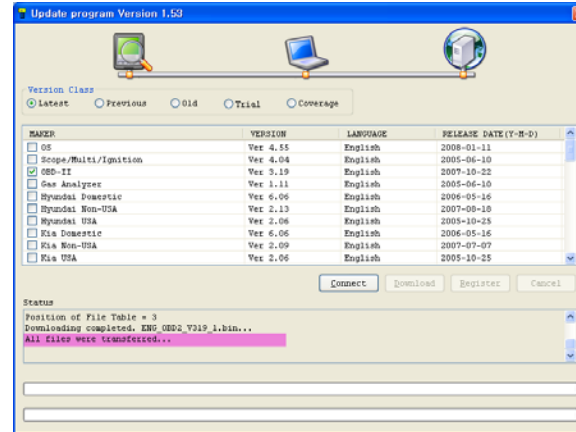
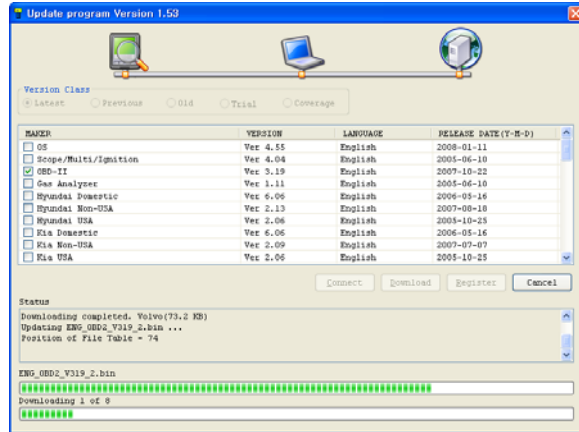

ОПРЕДЕЛИТЕ СРОК БЕСПЛАТНЫХ ОБНОВЛЕНИЙ ВАШЕГО СКАНЕРА



(S/N: ~ 92**6**12000)

Платно с Января 1st 2009



(S/N: 92**7**01000 ~)

24 месяца бесплатно
с месяца производства



(S/N: 92**8**01000 ~)

24 месяца бесплатно
с даты регистрации

Серийный номер
и дата производства:

1	2	Year	Month	6	7	8
---	---	------	-------	---	---	---

ПРОВЕРКА ПЕРИОДА ДЕЙСТВИЯ БЕСПЛАТНЫХ ОБНОВЛЕНИЙ

1. На дисплее сканера => (Configuration пункт 6)

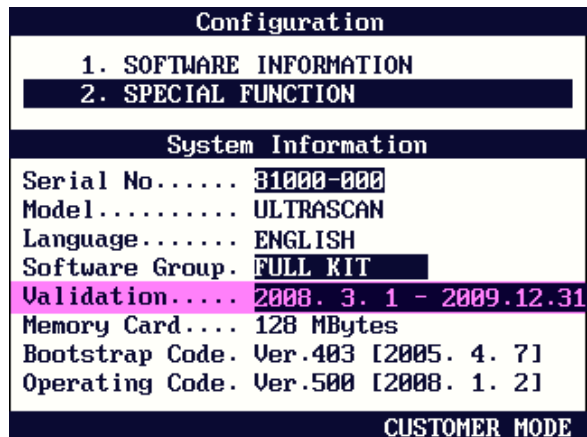

2. С помощью Host Pro => (Нажмите кнопку Register)

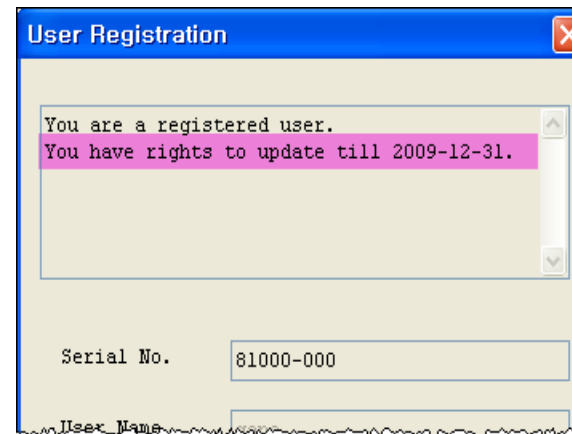

ПРОДЛЕНИЕ ПОДПИСКИ НА ОБНОВЛЕНИЯ

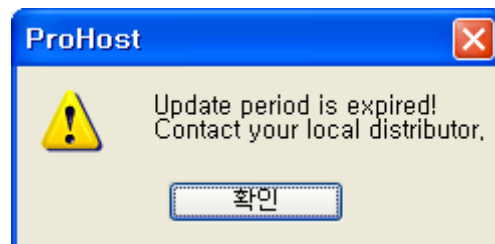

=> Обратитесь за подпиской к Вашему продавцу

ИЗМЕНЕНИЕ ГРУППЫ ПОКРЫТИЯ ВО ВРЕМЯ БЕСПЛАТНОГО ПЕРИОДА

Если у Вас неполный комплект, то расширить его можно только по окончании периода бесплатных обновлений

ЧАСТО ЗАДАВАЕМЫЕ ВОПРОСЫ

Q1. Я постоянно использую Host Pro для обновлений, но неожиданно у меня возникли проблемы с загрузкой обновлений

A1. Проверьте правильность подготовки сканера к загрузке обновления и подключения сканера по USB

Q2. В нижнем левом углу экрана компьютера появляется сообщение “Loading Device Driver failed!”, обновление не происходит

A2. Проверьте правильность подготовки сканера к загрузке обновления и подключения сканера по USB

Для проверки правильности установки драйвера сканера на Ваш компьютер зайдите в Диспетчер Устройств. Вы должны найти данный драйвер как “Jungo” в списке доступных устройств

(вид установленного драйвера прилагается)

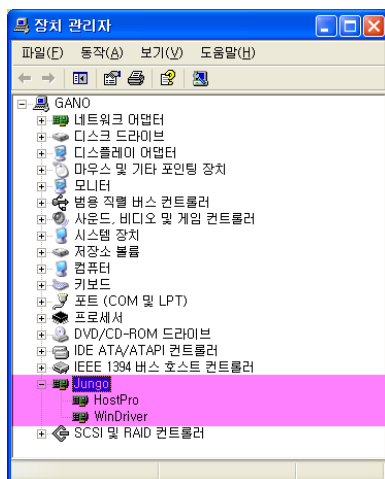

Q3. При запуске Host Pro появляется данное предупреждение

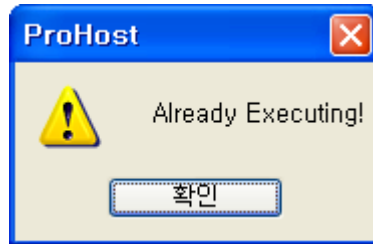

A3. Нажмите комбинацию клавиш (Ctrl+Alt+Del) для вызова Диспетчера задач. Выберите Host Pro.exe в списке и нажмите Снять задачу. Если данная операция не выполняется, перезагрузите компьютер

Q4. При включении сканера экран полностью темный или абсолютно светлый

A4. Если экран сканера полностью темный или абсолютно светлый, попробуйте отрегулировать контрастность регулировочным движком на корпусе. В противном случае обратитесь к Вашему продавцу

Q5. В разделе 2 Специальные функции появляется сообщение "MISMATCH SERIAL NUMBER", обновление сканера невозможно.

Configuration	
1. SOFTWARE INFORMATION	
2. SPECIAL FUNCTION	
System Information	
Serial No.....	86880-112 81000-000
Model.....	ULTRASCAN
Language.....	ENGLISH
Software Group.	FULL KIT
Validation.....	MISMATCH SERIAL NUMBER
Memory Card....	128 MBytes
Bootstrap Code.	Ver.403 [2005. 4. 7]
Operating Code.	Ver.500 [2008. 1. 2]
CUSTOMER MODE	

A5. Это может произойти, если после регистрации Вы вставили чужую карту в Ваш сканер. Каждая карта памяти учитывает уникальный идентификационный номер сканера, и возможно только совместное их использование. Не используйте чужих карт с Вашим прибором.

Q6. Я не могу в настоящее время воспользоваться Интернетом. Как мне записать обновления на карту памяти?

A6. Отправьте карту Вашему продавцу. Он сделает для Вас данную операцию.

(Важное замечание: Сканер надо отправлять совместно с картой, только если у Вас закончился период бесплатного обновления. В течении действия периода бесплатного обновления достаточно отправить одну лишь карту.

Стоимость обновления у продавца при отсутствии Интернета у пользователя сканера в любом случае является бесплатной услугой в период бесплатного обновления.

Платным обновление становится только по истечении бесплатного периода.

Стоимость пересылки карты продавцу и обратно оплачивается пользователем.

Q7. Могу ли я продолжать работать пока моя карта находится на обновлении у продавца?

A7. В некоторых случаях Вы можете получить временную карту у продавца для использования в период обновления Вашей карты
Стоимость пересылки карты пользователю и обратно оплачивается пользователем.

Q8. Могу ли я по-прежнему использовать старый метод обновлений, получая файлы на свой компьютер и в далее записывая их на сканер?

A8. Нет, как только Вы прошли регистрацию Вашего прибора, Вы сможете выполнять обновления только в автоматическом режиме через Интернет. Ваш продавец более не имеет возможности присылать Вам обновления в виде файлов.

Q10. Почему Host Pro работает только на английском языке, тогда как программы диагностики работают и на русском?

A10. Как только русская версия будет готова, Вы получите ее автоматически с очередным обновлением

Q11. У меня сканер DCN-PRO, который не имеет USB разъема. Могу ли я пользоваться новой автоматической системой обновлений?

A11. Вы можете пользоваться разъемом RS232 вместо USB с версией Host Pro 1.56 и выше

Q12. При регистрации я указал ошибочную информацию. Могу ли я уточнить ее?

A12. Указанная Вами информация чрезвычайно важна для организации системы долговременной поддержки и дальнейших обновлений. Неправильная информация может привести к ошибкам и проблемам с обновлениями. Если Вы обнаружили ошибки в Ваших данных, обратитесь к продавцу для их устранению